

The Olona watermills

Requalifying the system of the historical landscape

Roberta Borsani

PROBLEM: the landscape of peri-urban areas

AREA: territory stretching along the River Olona (from Legnano to Parabiago).

PROJECT: Agricultural Park: rearrangement and management of the Watermill Park: this territory is characterized by a number of watermills dating back to XIII century. The proposal regards functions, regulations and design of the spaces in order to enhance the significant elements of the park area.

PROBLEMS: a plan for building a local agricultural Park involving supramunicipal subjects is under way; possibly building lamination basins for curbing the Olona floods.



PROGETTI FUTURI
INTERVISTATI: CITTADINI E AGRICOLTORI

- E' a conoscenza del progetto per la realizzazione delle vasche di laminazione nel territorio di San Vittore Olona?
- Sa cosa sono le vasche di laminazione e a cosa servono?
- E' favorevole alla realizzazione delle vasche di laminazione?
- E' in progetto in quest'area un PLIS (Parco Locale di Interesse Sovracomunale), Se l'intera zona venisse attrezzata o comunque resa accessibile a tutti lei andrebbe a visitarla?

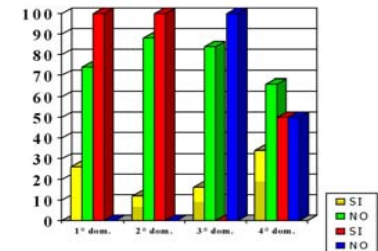

Per quanto riguarda il progetto per la realizzazione del PLIS, chi le ha comunicato di questo progetto?

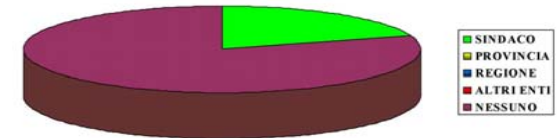

- I terreni attualmente coltivati dagli agricoltori verranno inglobati nel PLIS poiché la funzione di quest'ultimo sarà di parco agricolo. Quindi i terreni non cambieranno destinazione d'uso.

